

# F 08

**EDIFICIO 1**  
**Carretera del Far 22**  
Planta 1 Letra C

<b>Superficie útil interior</b>	<b>69,87</b>
1. Recibidor	6,17
2. Distribuidor	2,42
3. Estar - comedor - cocina	27,38
4. Baño 1	3,40
5. Baño 2	3,26
6. Habitación 1	11,85
7. Habitación 2	9,01
8. Habitación 3	6,38

<b>Superficie útil exterior</b>	<b>15,47</b>
A. Terraza cubierta	15,47

<b>Superficie útil total</b>	<b>85,34</b>
------------------------------	--------------

<b>Sup. construida interior</b>	<b>81,63</b>
<b>Sup. construida total</b>	<b>98,82</b>

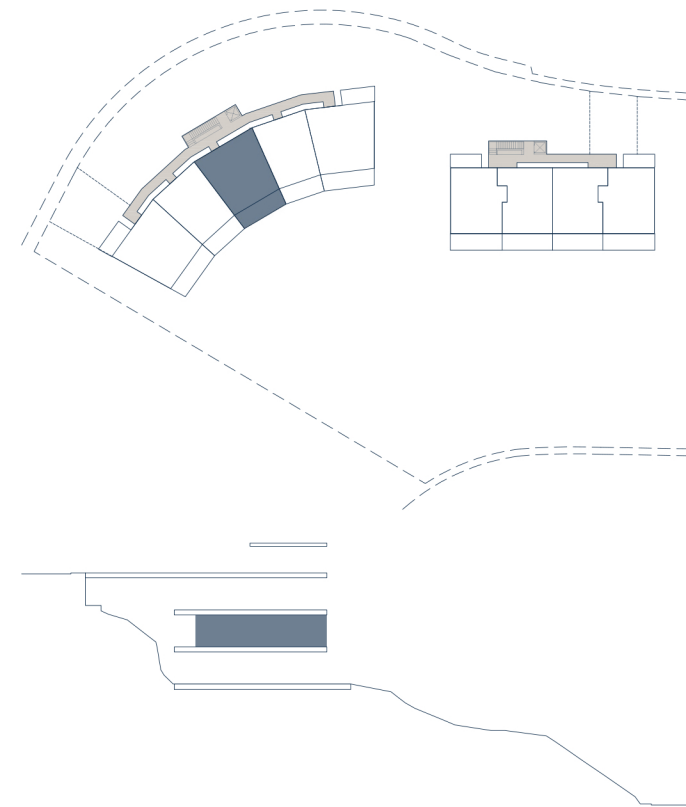

El presente plano es un avance del proyecto y es orientativo, no constituye un documento contractual y está sujeto a modificaciones por exigencias técnicas, jurídicas o administrativas derivadas de la obtención de todos los permisos y licencias reglamentarias, así como las necesidades constructivas o de diseño derivados del desarrollo del proyecto y la Dirección de Obra. Las superficies útiles tienen carácter provisional hasta la obtención de la correspondiente Licencia de Obras. La jardinería, el mobiliario urbano y el mobiliario es ficticio, teniendo validez únicamente a efectos decorativos.

