

# F 07

## EDIFICIO 1

### Carretera del Far 22

#### Planta 1 Letra B

Superficie útil interior **60,10**

1. Recibidor	7,21
2. Estar - comedor - cocina	24,24
3. Baño 1	3,50
4. Baño 2	3,80
5. Habitación 1	11,60
6. Habitación 2	9,75

Superficie útil exterior **12,81**

A. Terraza cubierta	12,81
---------------------	-------

Superficie útil total **72,91**

**Sup. construida interior 69,00**

**Sup. construida total 83,35**

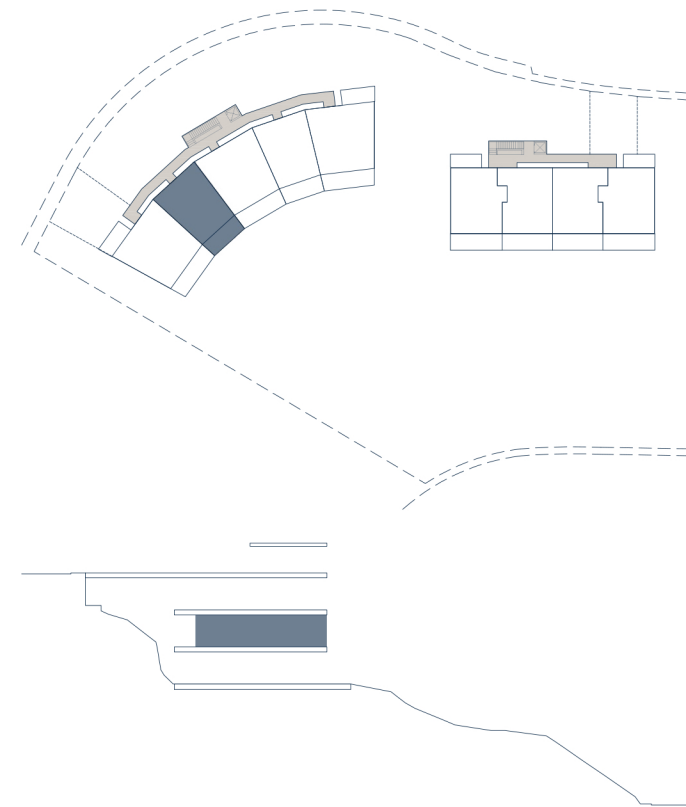

El presente plano es un avance del proyecto y es orientativo, no constituye un documento contractual y está sujeto a modificaciones por exigencias técnicas, jurídicas o administrativas derivadas de la obtención de todos los permisos y licencias reglamentarias, así como las necesidades constructivas o de diseño derivados del desarrollo del proyecto y la Dirección de Obra. Las superficies útiles tienen carácter provisional hasta la obtención de la correspondiente Licencia de Obras. La jardinería, el mobiliario urbano y el mobiliario es ficticio, teniendo validez únicamente a efectos decorativos.

