

# F 06

## EDIFICIO 1

### Carretera del Far 22

#### Planta 1 Letra A

Superficie útil interior **70,90**

1. Recibidor	6,18
2. Distribuidor	2,43
3. Estar - comedor - cocina	28,17
4. Baño 1	3,70
5. Baño 2	3,13
6. Habitación 1	11,90
7. Habitación 2	9,01
8. Habitación 3	6,38

Superficie útil exterior **24,29**

A. Terraza cubierta	15,84
B. Terraza cubierta	8,45

Superficie útil total **95,19**

**Sup. construida interior 84,23**

**Sup. construida total 112,36**

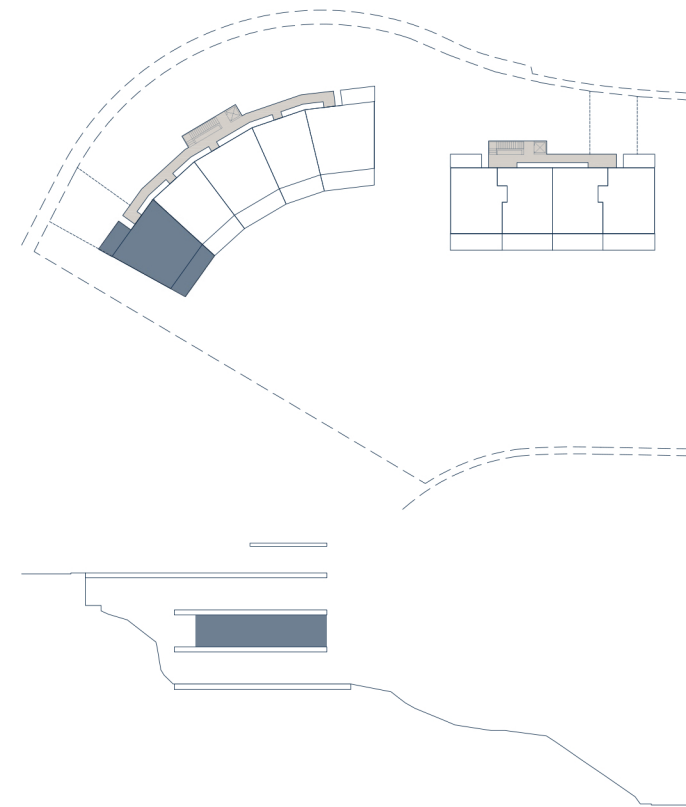

El presente plano es un avance del proyecto y es orientativo, no constituye un documento contractual y está sujeto a modificaciones por exigencias técnicas, jurídicas o administrativas derivadas de la obtención de todos los permisos y licencias reglamentarias, así como las necesidades constructivas o de diseño derivados del desarrollo del proyecto y la Dirección de Obra. Las superficies útiles tienen carácter provisional hasta la obtención de la correspondiente Licencia de Obras. La jardinería, el mobiliario urbano y el mobiliario es ficticio, teniendo validez únicamente a efectos decorativos.

