

F 03

EDIFICIO 1

Carretera del Far 22

Planta 2 Letra C

Superficie útil interior **69,87**

1. Recibidor	6,17
2. Distribuidor	2,42
3. Estar - comedor - cocina	27,38
4. Baño 1	3,40
5. Baño 2	3,26
6. Habitación 1	11,85
7. Habitación 2	9,01
8. Habitación 3	6,38

Superficie útil exterior **15,47**

A. Terraza cubierta	15,47
---------------------	-------

Superficie útil total **85,34**

Sup. construida interior 81,63

Sup. construida total 98,82

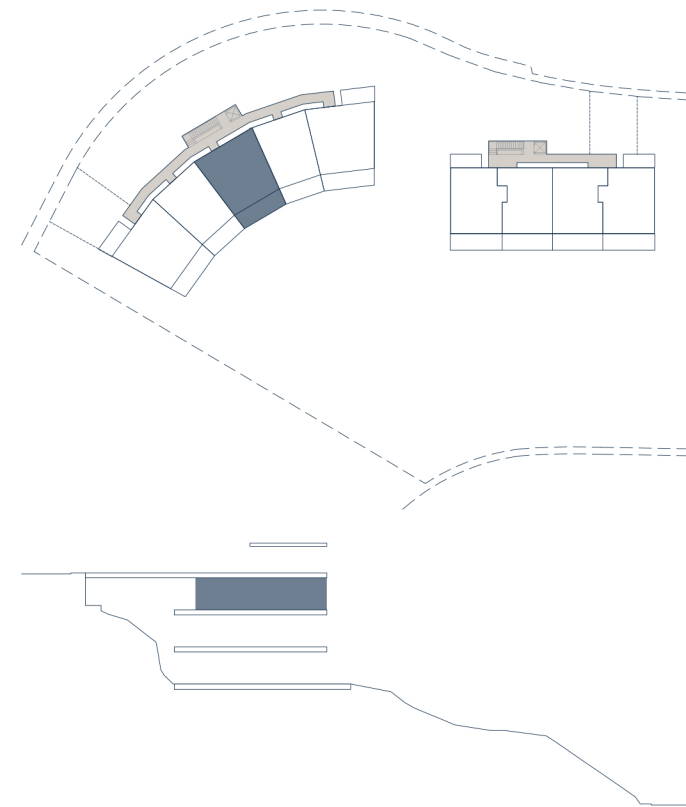

El presente plano es un avance del proyecto y es orientativo, no constituye un documento contractual y está sujeto a modificaciones por exigencias técnicas, jurídicas o administrativas derivadas de la obtención de todos los permisos y licencias reglamentarias, así como las necesidades constructivas o de diseño derivados del desarrollo del proyecto y la Dirección de Obra. Las superficies útiles tienen carácter provisional hasta la obtención de la correspondiente Licencia de Obras. La jardinería, el mobiliario urbano y el mobiliario es ficticio, teniendo validez únicamente a efectos decorativos.

