

F 015

EDIFICIO 1
Carretera del Far 22
 Planta Baja Letra E

Superficie útil interior	70,90
1. Recibidor	6,18
2. Distribuidor	2,43
3. Estar - comedor - cocina	28,17
4. Baño 1	3,70
5. Baño 2	3,13
6. Habitación 1	11,90
7. Habitación 2	9,01
8. Habitación 3	6,38

Superficie útil exterior	102,51
A. Terraza cubierta	17,91
B. Terraza descubierta	42,20
C. Jardín	42,40

Superficie útil total 173,41

Sup. construida interior 82,23
Sup. construida total 125,00

* Sup. construida total no incluye superficie de jardín

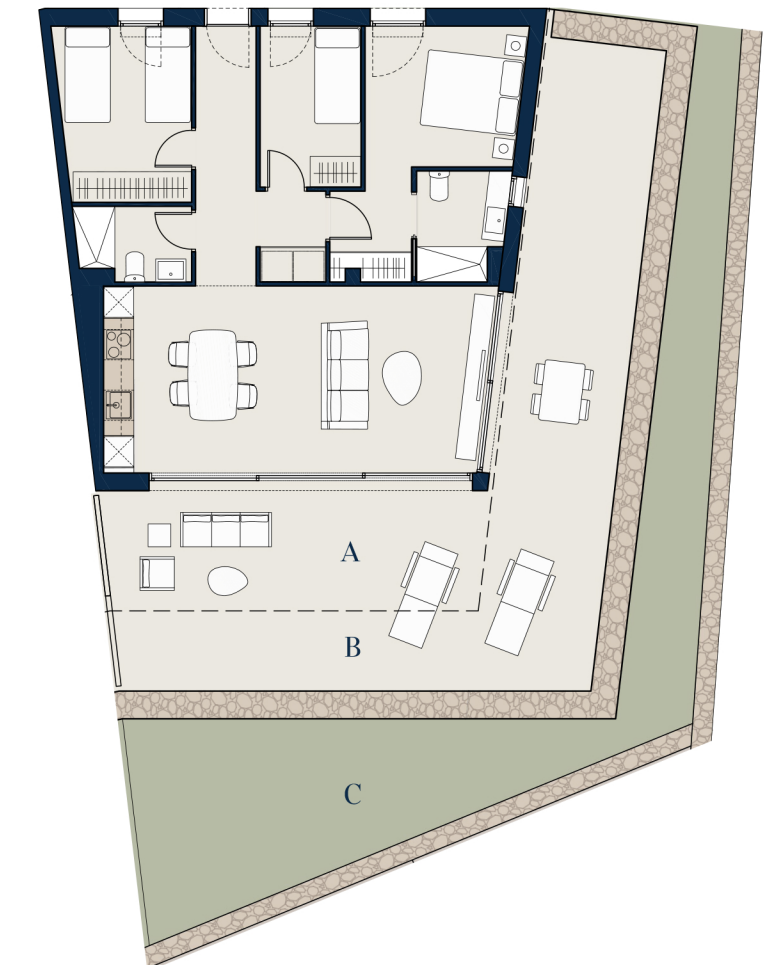
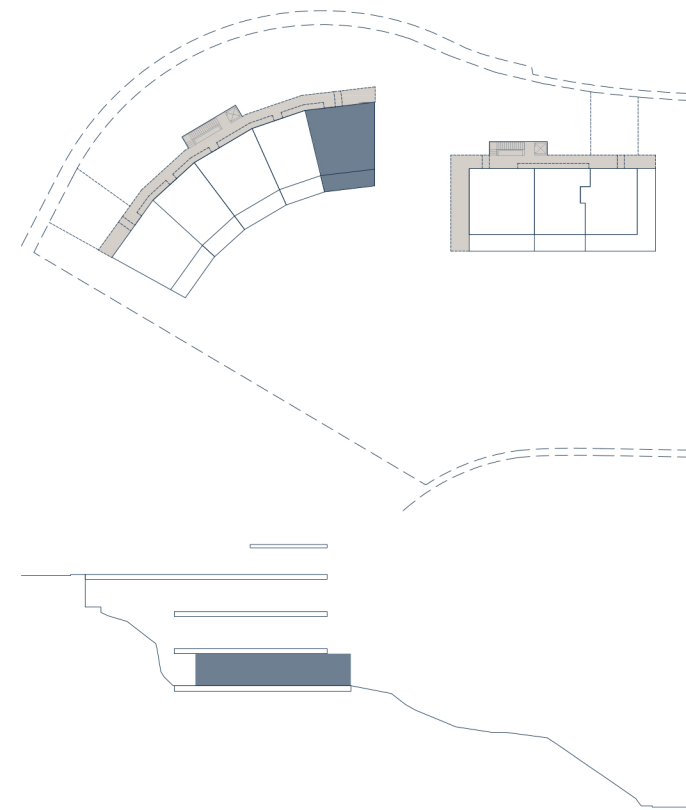

El presente plano es un avance del proyecto y es orientativo, no constituye un documento contractual y está sujeto a modificaciones por exigencias técnicas, jurídicas o administrativas derivadas de la obtención de todos los permisos y licencias reglamentarias, así como las necesidades constructivas o de diseño derivados del desarrollo del proyecto y la Dirección de Obra. Las superficies útiles tienen carácter provisional hasta la obtención de la correspondiente Licencia de Obras. La jardinería, el mobiliario urbano y el mobiliario es ficticio, teniendo validez únicamente a efectos decorativos.

