

# F 012

## EDIFICIO 1

### Carretera del Far 22

Planta Baja Letra B

Superficie útil interior **60,10**

1. Recibidor	7,21
2. Estar - comedor - cocina	24,24
3. Baño 1	3,50
4. Baño 2	3,80
5. Habitación 1	11,60
6. Habitación 2	9,75

Superficie útil exterior **47,57**

A. Terraza cubierta	14,05
B. Terraza descubierta	8,82
C. Jardín	24,70

Superficie útil total **107,67**

**Sup. construida interior 69,00**

**Sup. construida total 92,32**

\* Sup. construida total no incluye superficie de jardín

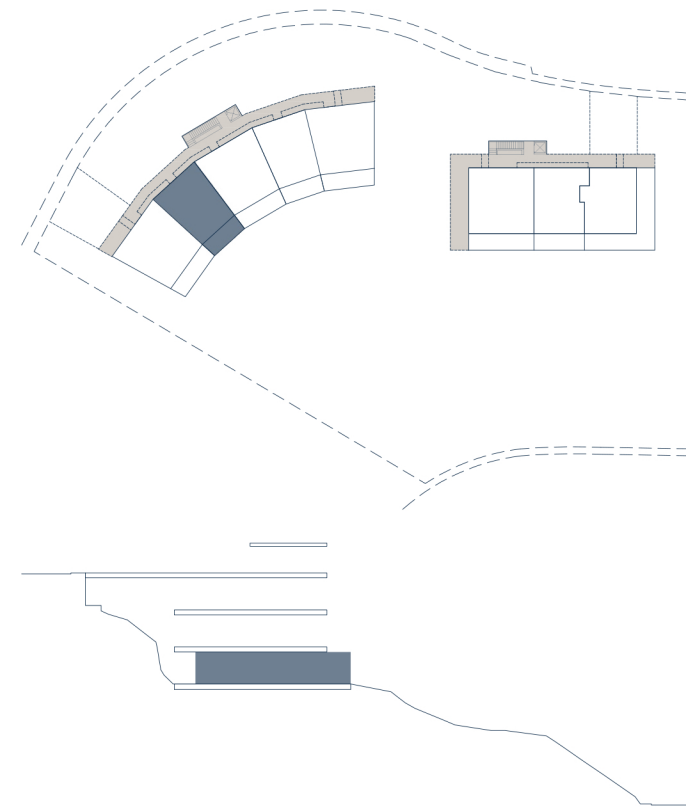

El presente plano es un avance del proyecto y es orientativo, no constituye un documento contractual y está sujeto a modificaciones por exigencias técnicas, jurídicas o administrativas derivadas de la obtención de todos los permisos y licencias reglamentarias, así como las necesidades constructivas o de diseño derivados del desarrollo del proyecto y la Dirección de Obra. Las superficies útiles tienen carácter provisional hasta la obtención de la correspondiente Licencia de Obras. La jardinería, el mobiliario urbano y el mobiliario es ficticio, teniendo validez únicamente a efectos decorativos.

